TECHE UDINE

MANOSCRITTI

FONDO PRINCIPALE

Manoscritto n. **P_MSS_2536_044**

Nel Fondo Principale sono confluiti la maggior parte dei lasciti manoscritti pervenuti alla Biblioteca Civica «Vincenzo Joppi» nel corso del tempo: si tratta perciò di un fondo composito nel quale è possibile trovare manoscritti di argomento liturgico, scientifico, giuridico, botanico e altro.

Collocazione:

Biblioteca Civica "Vincenzo Joppi", Udine
https://www.techeudine.it/fondo-principale
https://www.sbhu.it/

ms 2536/44

Brescia 15. 6. 37.

Bice carissima — Come sta Carlo? Sono passato l'altro jeri col vapore, e vidi ancora chiuse le finestre; il Bellano, spero, t'avrà portato i miei saluti. Oggi ho già lavorato dall'alto del battello; ma ieri sono venuti giù contro tutti gli altri che mi restavano in cuore, ne avrei avuto prima la casa, e non avrei saputo ove alloggiarmi. Che crudeltà! passarti innanzi senza vederti! Quasi quasi mi farei maledire la patria; anzi non ti dirò che in quel momento guardassi molto di buon occhio l'amica che resta — Bardo alle bugie. L'avrei data al diavolo ogni volentieri almeno per quella giornata. Ad ogni modo buono o mal grado fui a Lecco a Bergamo a Brugali, fuori di Brescia, ed a Brescia ancora; fui corso come disperato, ma questa desiderata Austriaca non fu incontrata mai: hanno gli stivali più lunghi che non le braccia. Essendo rimasto a Como un paio di giorni

ci sperava, massime Sabbato, d fare una scappata a Bellagio. Eh che!! Domani i Toscani. Si aspettava sempre d'ora in ora l'annunzio della partenza e non ho potuto allontanarmi, nonché da Como, ma neppur quasi dalla caserma. Figurati che Domenica mattina partendo non ho potuto neppur salutare la Sig.a Alessina — fortuna che sfilando a cavallo la vidi alla finestra — Un amor d'mano e buona notte — ora siamo in città, ma spesso anche in fazione fuori. Gli Austriaci sono a sei miglia; ma credo non oltrepasseranno senza resistenza fino al solito Mincio; il segno di desiderio d'una battaglia d Montechiaro è sfumato come molti altri miei sogni e desiderii. Intanto confido in te che appagherai quello d'aver frequenti tue lettere. Ogniqualvolta quel benedetto portiere d'campo verrà senza tuoi scritti, io, umile peccatore valendomi del diritto dotte mia presente condizione mi griverò la consolazione d'una dozzina almeno d tue effusioni — Intanto salutami Carlo e la sua bimba, ed ancora: servitium [illegible]

ms 2536/44

Brescia 15. 6. 59.
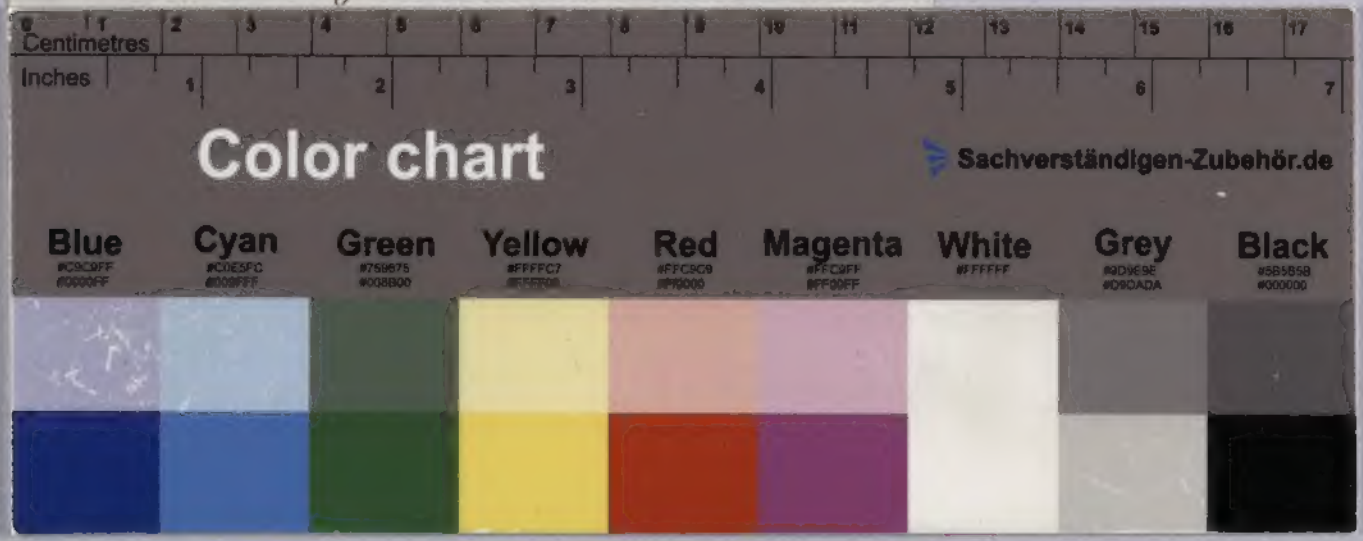
Bice carissima — Come sta Carlo ? Sono passato l' altro jeri col vapore, e vidi ancora chiuse le finestre ; il Bellano, spero, t' avrà portato i miei saluti. Ieri sera siamo usciti dall' alto Del battello ; ma ci fummo venuti incontro tutti gli altri che mi restavano in cuore, ne avresti avuto prima la casa, e non avresti saputo ove alloggiare. Che crudeltà ! passare innanzi senza vedere ! Quasi quasi mi sarei volato maledire la patria ; anzi non ti dirò se in quel momento guadagnò molto di buon occhio l' amica che visto — Bardo alle bugie. L' avrei data al